STATENS MUSIKBIBLIOTEK STOCKHOLM
W
Musik-Ä
[Sång, [illegible], violin, piano, op. 20]
Niter var 254

Sånger

№ 1. Hvem styrde hit din väg. (RUNEBERG.)
№ 2. Om min tanke. (WIRSÉN.)

vid

Piano

med obligat Violin

af

LAGO.

Op. 20. Kr. 2,00.

Forlæggerens Egendom.

CHRISTIANIA, CARL WARMUTH.

Kongl. Hof-Musikhandlere.

Stockholm, Elkan & Schildknecht. Kjöbenhavn, Wilh. Hansen.

Helsingfors, Axel: E. Lindgren.

C.W. 1318.

Oscar Brandstetter, Leipzig.

„Hvem styrde hit din väg?“

Runeberg.

Allegretto.

Lago, Op. 20.

VIOLIN.

SÅNG.

PIANO.

p

Långt bort från

fjär - dens våg Långt bort om fjel - lets topp Du

en - - - - sam da - gen såg Och väx - te en - sam

Carl Warmuths Musikforlag, Christiania.

C. W. 1318

Stichu. Druck v. F. W. Garbrecht's Nachf., Oscar Brandstetter, Leipzig.

dim. p

opp. Jag sak - - - na - de ej dig, Jag

dim.

sök - te ej din stråt, p Jag viss - te

ej en stig Som skul - le ledt dit - åt!

pp rall.

pp rall.

p

a tempo

Jag kän-de ej din far,

a tempo

Jag kän-de ej din mor, Jag

såg ej hvar du var, Jag såg ej

p poco rall.

hvart du for, ej hvart du

poco rall.

a tempo

for!

p

Lik-

a tempo

cresc.

som den bäck der rann För den som rin - - ner här Vi vo - ro

p

för hvar - ann Så län - ge du var der, Två

f

p

plan - tor mel - lan dem, En äng i blom - - ning står, Två

legato

cresc.

fog - lar som fått hem I skilj - da lun ders snår, O!

appassionato

an - dra nej - ders son, Hvi flög du dä - dan, säg? O!

f *p*

f

p *pp*

få - gel långt i - från Hvem styr - de hit din väg? Till

rit. *rit.*

Più lento.

hjer - - tat som var kallt, Säg hur du lå - gor

legato

bar? Hur kun - de du bli allt, För den

p

du in - tet var?

a tempo

a tempo

dim.

morendo *pp*

pp

„Om min tanke långt från gruset.“

Wirsén.

Andante.

VIOLIN.

SÅNG.

PIANO.

Om min tan - - ke långt från gru - - set

Stun - dom, stun-dom i - lar glad och fri, Om mitt ö - ga trår till

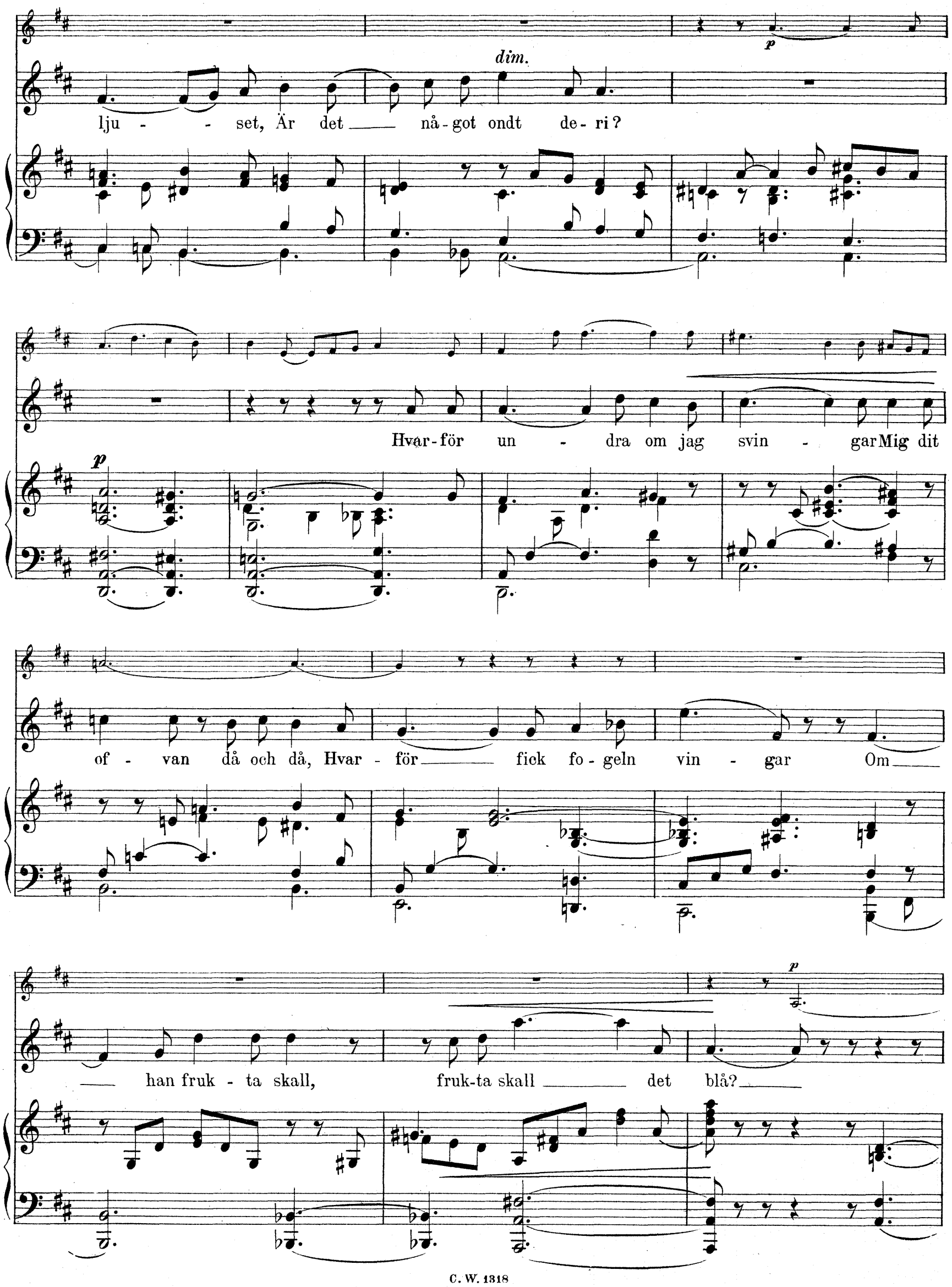
dim.
p
lju - - set, Är det nå-got ondt de-ri?
Hvar-för un - dra om jag svin - gar Mig dit
p
of - van då och då, Hvar - för fick fo-geln vin - gar Om
han fruk - ta skall, fruk-ta skall det blå?
p

più vivo

più vivo

p

dim.

dim.

più lento

p

Hvar-för un - dra om jag

p

più lento

sord.

svin - gar Mig dit of - - - van då ——— och då,

Hvar för——— fick fo - geln vin - gar Om han fruk - ta

dim.

1. 2.

skall det blå?— Om min skall det blå,— det

p *p* *p*

blå? ———

morendo

p *pp*

[Sång, rött, violin, piano, op. 20]

Musik A
Noter rar 254

Violin.

„Hvem styrde hit din väg?“

Runeberg.

Allegretto.

13 Sång. *rall.* *a tempo*

Jag viss-te ej en stig Som skul-le ledt dit - åt!

poco rall. *a tempo*

Più lento.

rit. *a tempo*

dim. *morendo* *pp*

„Om min tanke långt från gruset.“

Wirsén.

Andante.

— något ondt deri?

più vivo

più lento *sord.*

dim.

1. 2.

dim. *morendo*

Carl Warmuths Musikforlag, Christiania. C. W. 1318 Stich u. Druck v. F. W. Garbrecht's Nachf., Oscar Brandstetter, Leipzig.